

Proyecto Puerta Abierta

A pesar del número de agencias que proporcionan servicios de salud mental en el Condado Winnebago, muchos niños y adolescentes de la comunidad de Oshkosh no reciben los servicios de salud mental que necesitan debido a limitaciones económicas, carencia de información, o incluso barreras culturales. En cierto modo, se podría decir que esta población encuentra las puertas cerradas cuando tienen una necesidad de salud mental, y no sabrían como pasar por puertas que se *pueden* abrir. Muchos de estos niños y adolescentes pueden tener gran dificultad en abrir las puertas hacia un mejor futuro. Elegimos el nombre "Proyecto Puerta Abierta" porque esto refleja nuestro deseo de proveer a estos niños y adolescentes con la posibilidad de conseguir la ayuda necesaria para construir un mejor futuro por ellos mismos. Mantendremos *nuestras* puertas abiertas para *ayudarlos* a ver la puerta abierta a un mejor futuro.

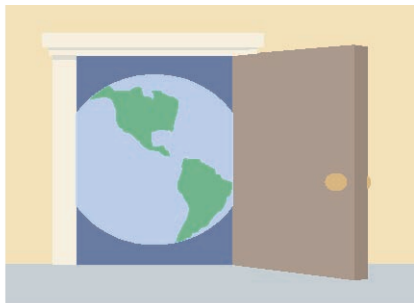

Partially funded by:
First Presbyterian Church of Oshkosh
and Winnebago Presbytery



Oficinas en Tres Localizaciones:

Menasha Teléfono: 920-886-9319
1478 Kenwood Dr. suite 1
Menasha, WI 54952

Oshkosh Teléfono: 920-235-1678
110 Church Ave
Oshkosh, WI 54901

New London Teléfono: 920-982-7863
709 W Pine St.
New London, WI 5461

Fax: 920-886-9357

Correo electrónico:

rberbert@samaritan-counseling.com



Proyecto Puerta Abierta

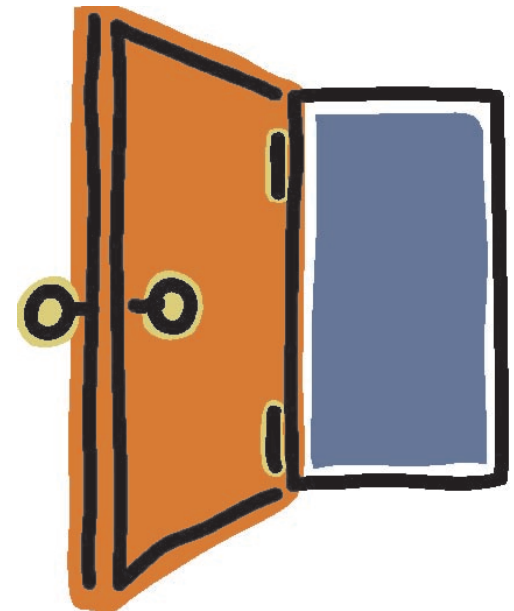

Abriendo Puertas a la
Esperanza

TEL: (920) 235-1678

La Necesidad ...

El Hospital del Niño de Wisconsin publicó recientemente una observación muy alarmante. "Wisconsin esta enormemente bajo en términos del cuidado de la salud mental. El cuadro es aún peor para niños que para adultos; simplemente no hay recursos suficientes para llenar las necesidades emocionales corrientes de niños y adolescentes. Uno en cuatro niños en décimo grado del "Fox Valley" han experimentado depresión en el ultimo año con el 14 % de ellos intentando suicidio."



El estudio de "L.I.F.E." del "Fox Valley" (2006) indicó que los niños con problemas emocionales y sus familias se encuentran significativamente tensas y de no ser

tratados esto causa danos sustanciales para la salud, justicia, seguridad, y servicios humanos en la región del "Fox Valley."

Aproximadamente un cuarto de las familias en nuestra región no tienen Seguro Médico. Y cualquier familia que busque tratamiento para la salud mental, descubrirá que los recursos son muy limitados en el servicio de Psiquiatría Infantil.

Que esta haciendo El Centro de Consejería Samaritano

El Proyecto Puerta Abierta es el programa de desarrollo mas reciente ofrecido por el Centro de Consejería Samaritano del "Fox Valley." Antes conocido como el Centro de Consejería Pastoral del "Fox Valley", el centro ha estado proporcionando servicios de Consejería para individuos, parejas, y familias en la región superior del "Fox Valley" por mas de treinta años.

El Proyecto Puerta Abierta fue creado para educar la comunidad de Oshkosh sobre la salud mental y proveer servicios de salud mental libres de costo para los niños y adolescentes de familias dentro del condado de Winnebago que llene los requisitos financieros necesarios.



Por medio del Proyecto Puerta Abierta proporcionamos consejería a niños del jardín de infancia hasta el grado decimosegundo y/o orientación de familia. También trabajamos para educar a clientes, familias, y comunidad sobre la salud mental y cuestiones relacionadas, y unirlos con otros recursos disponibles en el área.

Estamos muy complacidos al poder ofrecer las primeras ocho secciones libres de costo a los clientes de Puerta Abierta.

Como Ponerse en contacto con el Proyeto Puerta Abierta

Proyecto Puerta Abierta:

Comuníquese con nosotros para información sobre nuestros horarios y como obtener una cita inicial.

Estamos preparados para explicar el Proyecto Puerta Abierta a su organización.

Puede llamarnos a nuestra oficina en "Oshkosh" al 920-235-1678 o a nuestra oficina central en "Menasha" al 920-886-9319.

También tenemos una descripción del Proyecto Puerta Abierta en nuestra pagina de Internet:

www.samaritan-counseling.com.

Oficinas en Tres Localizaciones:

Menasha Teléfono: 920-886-9319
1478 Kenwood Dr. suite 1
Menasha, WI 54952

Oshkosh Teléfono: 920-235-1678
110 Church Ave
Oshkosh, WI 54901

New London Teléfono: 920-982-7863
709 W Pine St.
New London, WI 5461

Fax: 920-886-9357

Correo electrónico:
rberbert@samaritan-counseling.com